

Menü 1

Montag 29.06.



Bio Milchreis M, Me, La  
Bio Sauerkirschkompott  
🌿

Dienstag 30.06.



Wellenschnittpommes  
Geflügel-Currywurst in Soße Sn  
Salat / Rohkost \*  
🐔

Mittwoch 01.07.



Spiralnudeln G, G1  
Herzhaftes Rindergulasch S, Sn  
Fingermöhren "naturell"  
🐄

Donnerstag 02.07.



Gefüllte Kartoffeltaschen M, Me, La  
Quarkdip \*  
Salat / Rohkost \*

Freitag 03.07.

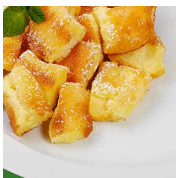

Bio Topfenschmarrn G, G1, Ei, M, Me, La, (Sb), (Sf)  
Apfelmus \*  
Zimt & Zucker

Guten   
Appetit

## Menü 1

**Mo**

29.06.

23527 Bio Milchreis

Enthält: **(M)Milch , (Me)Milcheiweiß , (La)Laktose**

23540 Bio Sauerkirschkompott

Enthält: keine Allergene gemäß LMIV

**Di**

30.06.

56812 Wellenschnittpommes

Enthält: keine Allergene gemäß LMIV

23003 Geflügel-Currywurst in Soße

Enthält: **(Sn)Senf**

EZ1010 Salat / Rohkost

Enthält: \*

**Mi**

01.07.

32840 Spiralnudeln

Enthält: **(G)Gluten , (G1)Weizen**

23252 Herzhaftes Rindergulasch

Enthält: **(S)Sellerie , (Sn)Senf**

32794 Fingermöhren "naturell"

Enthält: keine Allergene gemäß LMIV

**Do**

02.07.

56814 Gefüllte Kartoffeltaschen

Enthält: **(M)Milch , (Me)Milcheiweiß , (La)Laktose**

EZ1020 Quarkdip

Enthält: \*

EZ1010 Salat / Rohkost

Enthält: \*

**Fr**

03.07.

56511 Bio Topfenschmarrn

Enthält: **(G)Gluten , (G1)Weizen , (Ei)Eier , (M)Milch , (Me)Milcheiweiß , (La)Laktose , ((Sb)Soja) , ((Sf)Schalenfrüchte)**

EZ0085 Apfelmus

Enthält: \*

KA00041 Zimt & Zucker

Enthält: keine Allergene gemäß LMIV